

PROVA PRATICA N. 1

DESCRIVERE L'ITER DIAGNOSTICO- STADIATIVO RELATIVAMENTE ALLA PRATICA CLINICA

DONNA DI 67 ANNI

IN ANAMNESI UN EPISODIO DI ATTACCO ISCHEMICO TRANSITORIO NEL 2017

IPERTENSIONE ARTERIOSA

MAI FUMO

PROVA NON ESTRATTA

RE
M
A
B
R

PROVA ~~DI~~ NON ESTRAZIONE



[Handwritten signature]

[Handwritten signature]

[Handwritten signature]

[Handwritten signature]

[Handwritten signature]

PROVA SE ESTRATTA

PROVA PRATICA N 2

DECRIVERE L'APPROCCIO CLINICO PER ARRIVARE A DIAGNOSI E STADIAZIONE,
EVENTUALE TRATTAMENTO

UOMO DI 68 ANNI

FORTE FUMATORE 60 PACKS / Y

IPERTENSIONE ARTERIOSA

OBESITA'

CARDIOPATIA DILATATIVA- FE 28%

RICOVERO PER INSUFFICIENZA RESPIRATORIA GRAVE

AC

M.F.

B

HOLL

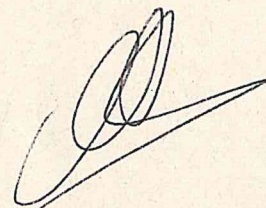

AROVA ESTRATTA 2

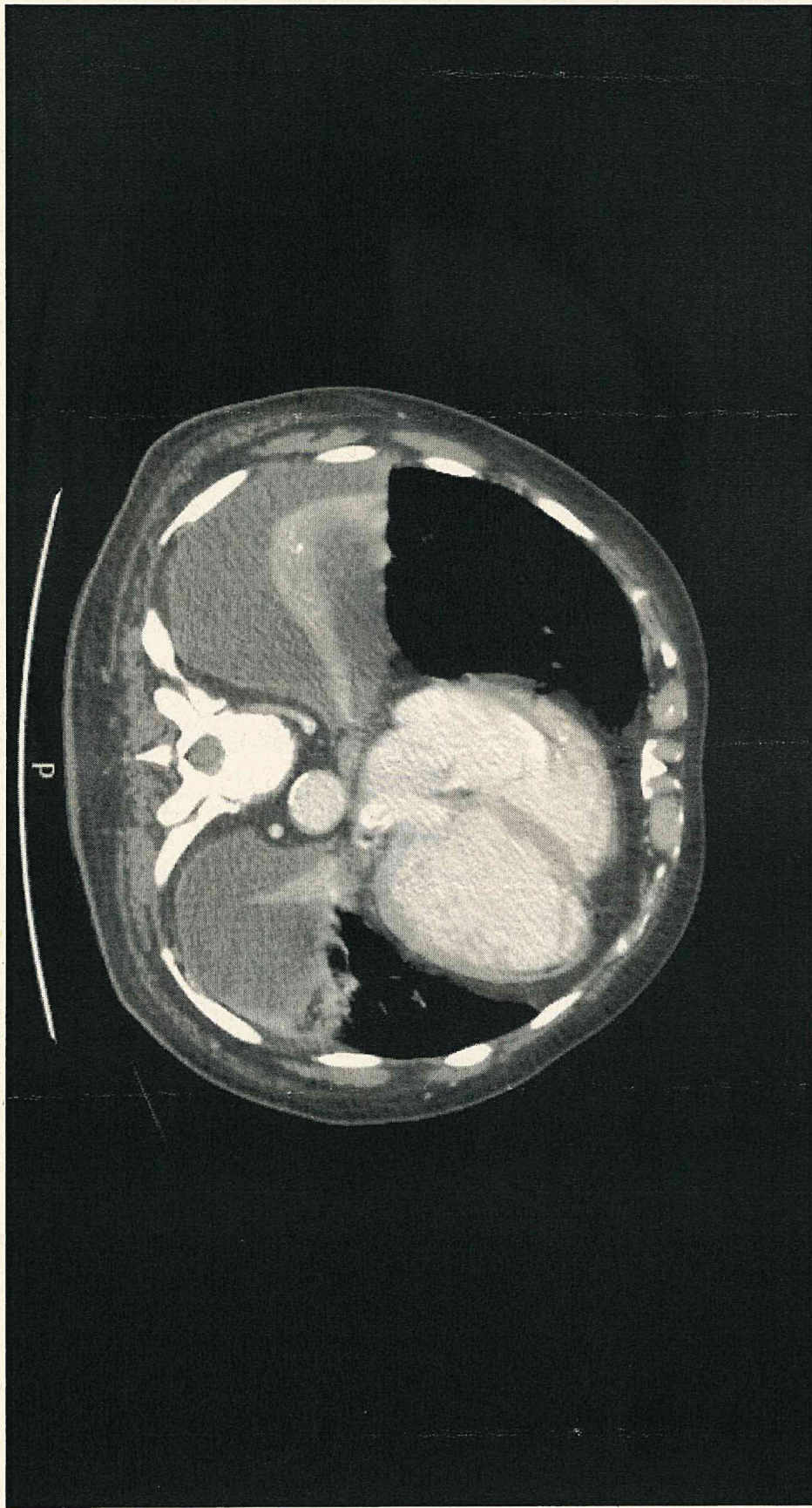

[Handwritten signature]

[Handwritten signature]

[Handwritten signature]

[Handwritten signature]

[Handwritten signature]

PROVA PRATICA N. 3

DESCRIVERE L'ITER DIAGNOSTICO-STADIATIVO ED EVENTUALE INDICAZIONI
TERAPEUTICHE

DONNA DI 58 ANNI

NULLA DI RILEVANTE IN ANAMNESI

GIUNGE AL PS PER SINDROME SUBOCCLUSIVA

PROVA 3 NON ESTAVATA



PROVA 3 NON ESTRATTA

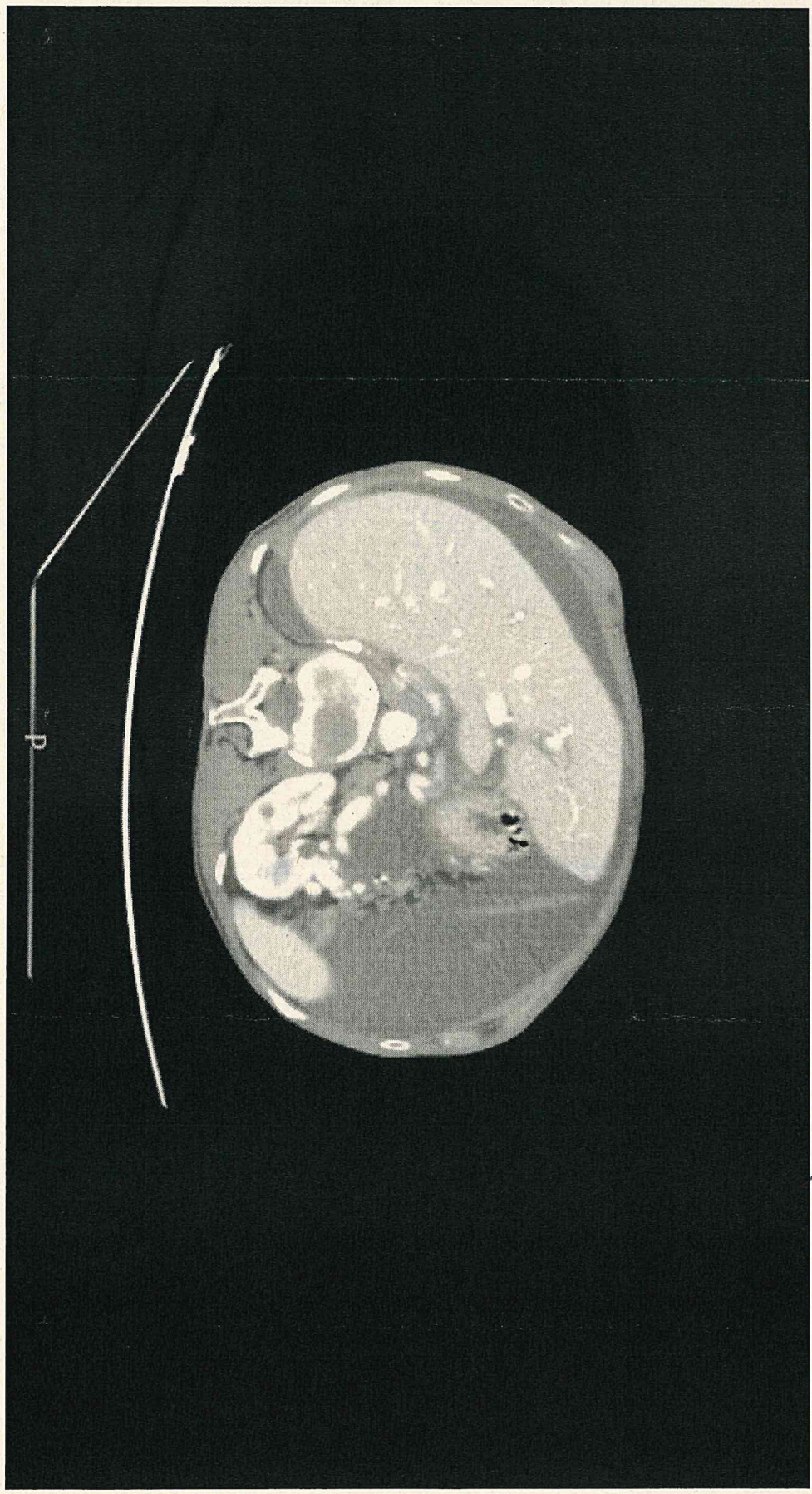

[Handwritten signature]

[Handwritten signature]

[Handwritten signature]

[Handwritten signature]

[Handwritten signature]